

FAST FIT 'EXTRA' montagerichtlijnen

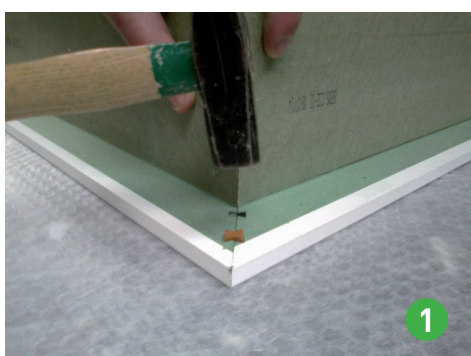

Stap 1

Het **omkastinggedeelte** (met scharnieruitfrezingen) op een vlakke ondergrond leggen. De 3 stukken haaks leggen en de verstekken mooi tegen elkaar passen.

In beide hoeken 2 kleine **zwaluwstaartverbinders** voorzichtig in de uitfrezingen aan de achterkant van de chambrant kloppen, met de afgeronde zijde naar beneden.

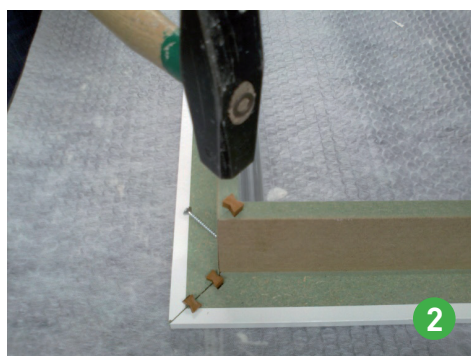

Stap 2

1 grote **zwaluwstaartverbinder** bovenaan in het **verstek** kloppen, met de afwerkingen naar beneden.

Het verstek verstevigen met een schroef in elk verstek in de voorziene gaten.



Stap 3

De 2 **lange benen onderaan verbinden** met de meegeleverde lat om een steviger geheel te bekomen (+/- 0.5m van de onderkant).

FAST FIT 'EXTRA' montagerichtlijnen



Stap 4

HeRt geheel voorzichtig in de deuropening plaatsen. De verschillende delen **waterpas en haaks zetten**. De afstand tussen de opgaande stijlen controleren (de verstevigingslat verwijderen). De stukken vastschroeven in de muur (naast het alu-profiel).

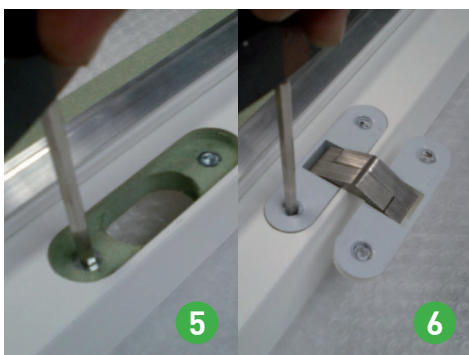

Stap 5-6

Het **deurblad inhangen en de spelingen controleren**. De speling kan enigszins bijge-regeld worden door de inschroefmoeren in de omkasting (scharnierbevestiging) een weinig in of uit te draaien.

Hiervoor hoeft de deur niet uitgehangen te worden. Indien men het bevestigingsboutje verwijdert, kan men met een inbusleutel door het scharnier de inschroefmoer ver-draaien.

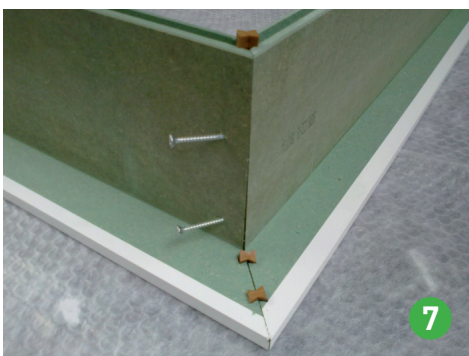

Stap 7

Indien de deur en omkasting juist gemonteerd en bevestigd zijn, **afwerken met de in-schuifbekleding**. De montage van de 3 delen verloopt gelijkaardig aan voorgaande. Hierbij is de montage van de verstevigingslat echter niet mogelijk. De breedte van de stukken dient vóór montage eventueel aangepast te worden aan de muurdikte.

Het geheel voorzichtig opnemen zonder de verstekken te belasten en het geheel in het alu profiel schuiven. **Vastzetten met niet-expanderend schuim**.

Alle info in onze vestigingen:

CRAS
WOODSHOPS

- 1 waregem@cras.be - Industrielaan 5 - tel 056 60 34 44
- 2 heule@cras.be - Watervan - tel 056 35 81 43
- 3 brugge@cras.be - Pathoekeweg 154 - tel 050 31 29 31
- 4 oostende@cras.be - Vaartblekersstraat 28 - tel 059 50 16 45
- 5 merelbeke@cras.be - Burg. Maenhautstr. 68 - tel 09 252 21 81
- 6 relegem@cras.be - Schapenbaan 20 - tel 02 460 02 00
- 7 beringen@cras.be - Koolmijnlaan 116 - tel 011 21 25 52
- 8 halen@cras.be - Hagelandstraat 30 - tel 013 46 02 80
- 9 trazegnies@cras.be - Rue de la Marche 28 - tel 071 36 01 05
- 10 dottignies@cras.be - Rue de la Barrière de Fer 155 - tel 056 48 98 31
- 11 manhay@cras.be - Rue des Boussines 48 Z5 - tel 086 34 94 00
- 12 latinne@cras.be - Rue du Centre 99 - tel 019 69 63 00